INSTITUTO TECNOLÓGICO SUPERIOR
"QUITO METROPOLITANO"
ORGANIGRAMA ESTRUCTURAL POR PROCESOS

RESOLUCIÓN No. ITSQMET-OCAS-2022-03-01-30-mar-2022

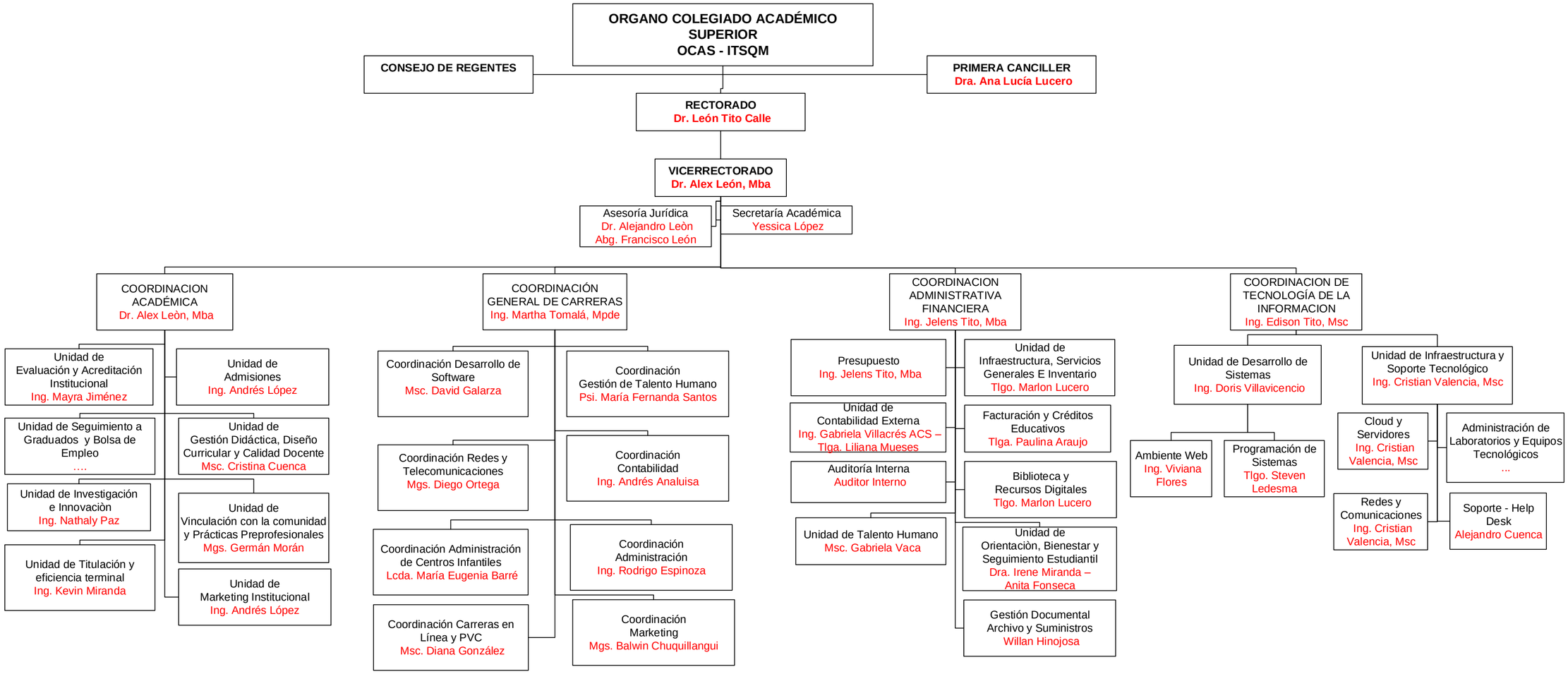

AUTORIZADO
Dr. León Tito Calle
RECTOR

VALIDADO
Dr. Alex León
VICERRECTOR

ELABORADO
Ing. Jelens Tito, Mba
COORDINADORA ADMINISTRATIVA FINANCIERA